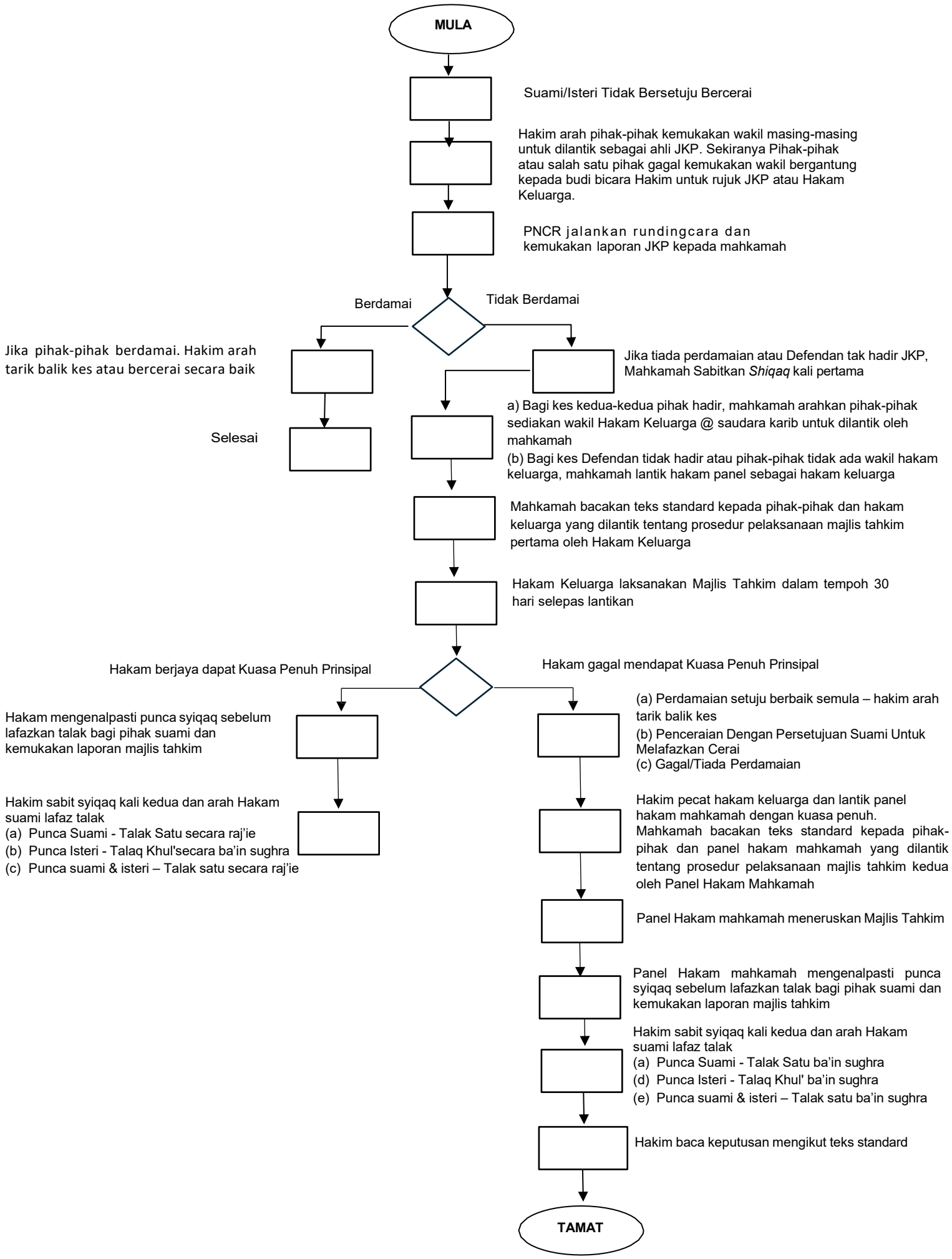
MULA
Suami/Isteri Tidak Bersetuju Bercerai
Hakim arah pihak-pihak kemukakan wakil masing-masing untuk dilantik sebagai ahli JKP. Sekiranya Pihak-pihak atau salah satu pihak gagal kemukakan wakil bergantung kepada budi bicara Hakim untuk rujuk JKP atau Hakam Keluarga.
PNCR jalankan rundingcara dan kemukakan laporan JKP kepada mahkamah
Berdamai
Tidak Berdamai
Jika pihak-pihak berdamai. Hakim arah tarik balik kes atau bercerai secara baik
Selesai
Jika tiada perdamaian atau Defendan tak hadir JKP, Mahkamah Sabitkan *Shiqaq* kali pertama
a) Bagi kes kedua-kedua pihak hadir, mahkamah arahkan pihak-pihak sediakan wakil Hakam Keluarga @ saudara karib untuk dilantik oleh mahkamah
(b) Bagi kes Defendan tidak hadir atau pihak-pihak tidak ada wakil hakam keluarga, mahkamah lantik hakam panel sebagai hakam keluarga
Mahkamah bacakan teks standard kepada pihak-pihak dan hakam keluarga yang dilantik tentang prosedur pelaksanaan majlis tahkim pertama oleh Hakam Keluarga
Hakam Keluarga laksanakan Majlis Tahkim dalam tempoh 30 hari selepas lantikan
Hakam berjaya dapat Kuasa Penuh Prinsipal
Hakam gagal mendapat Kuasa Penuh Prinsipal
Hakam mengenalpasti punca syiqaq sebelum lafazkan talak bagi pihak suami dan kemukakan laporan majlis tahkim
Hakim sabit syiqaq kali kedua dan arah Hakam suami lafaz talak
(a) Punca Suami - Talak Satu secara raj'ie
(b) Punca Isteri - Talaq Khul'secara ba'in sughra
(c) Punca suami & isteri – Talak satu secara raj'ie
(a) Perdamaian setuju berbaik semula – hakim arah tarik balik kes
(b) Penceraian Dengan Persetujuan Suami Untuk Melafazkan Cerai
(c) Gagal/Tiada Perdamaian
Hakim pecat hakam keluarga dan lantik panel hakam mahkamah dengan kuasa penuh.
Mahkamah bacakan teks standard kepada pihak-pihak dan panel hakam mahkamah yang dilantik tentang prosedur pelaksanaan majlis tahkim kedua oleh Panel Hakam Mahkamah
Panel Hakam mahkamah meneruskan Majlis Tahkim
Panel Hakam mahkamah mengenalpasti punca syiqaq sebelum lafazkan talak bagi pihak suami dan kemukakan laporan majlis tahkim
Hakim sabit syiqaq kali kedua dan arah Hakam suami lafaz talak
(a) Punca Suami - Talak Satu ba'in sughra
(d) Punca Isteri - Talaq Khul' ba'in sughra
(e) Punca suami & isteri – Talak satu ba'in sughra
Hakim baca keputusan mengikut teks standard
TAMAT